Арт. 420СА

Отрисовка ориентирована на размер L

Внимание: на размерах менее размера L края изображения максимального поля могут уходить в подмышки. Просим учитывать это при расположении макета!

Трафаретная печать на цветных изделиях возможна только в 1 цвет черной или серебряной краской, на белом изделии - любой краской в 1 цвет. Причина - миграция цвета.

Вид спереди

	Вид нанесения	Макс площадь (Ш*В)
A1	Трафаретная печать 1+0	320x420мм
	Сублимация (для арт.420СА01)	290x370мм
	Термотрансфер	100x100мм
	DTF (текстиль)	390x490мм
A2	Трафаретная печать	70x50мм
	DTF (текстиль)	70x50мм

Вид сзади

	Вид нанесения	Макс площадь (Ш*В)
B1	Трафаретная печать 1+0	320x420мм
	Сублимация (для арт.420СА01)	290x370мм
	Термотрансфер	100x100мм
	DTF (текстиль)	390x490мм

Вид справа

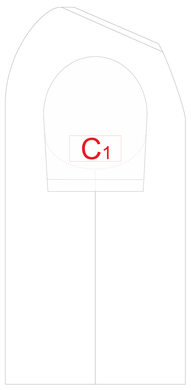

	Вид нанесения	Макс площадь (Ш*В)
C1	Трафаретная печать 1+0	100x50мм
	Термотрансфер	100x50мм
	DTF (текстиль)	100x50мм

Вид слева

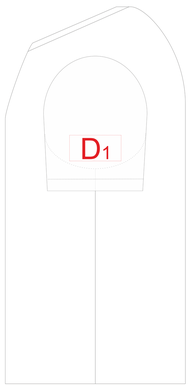

	Вид нанесения	Макс площадь (Ш*В)
D1	Трафаретная печать 1+0	100x50мм
	Термотрансфер	100x50мм
	DTF (текстиль)	100x50мм

КАСТОМИЗАЦИЯ

Вид спереди

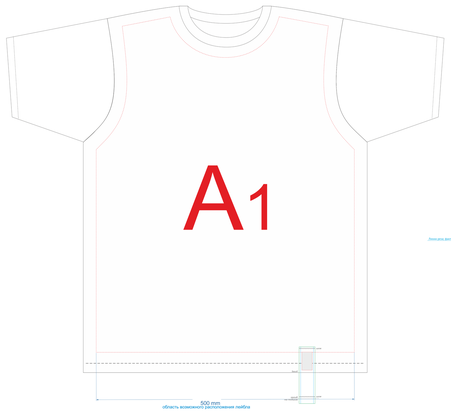

A1	Флекстран	210x300мм
	Лейбл (для текста и логотипов)	35x20мм
	Лейбл (фоновая запечатка)	120x31мм

Внимание!
Логотип или значимое изображение необходимо поместить в область для логотипов и текста.

Вид сзади

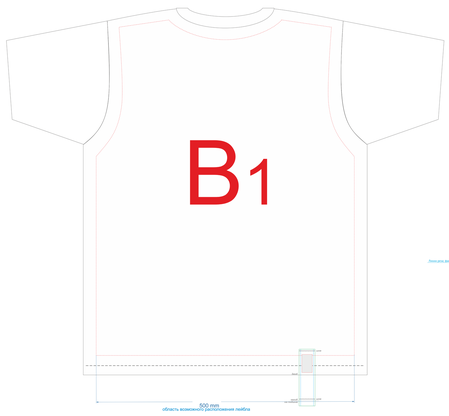

B1	Флекстран	210x300мм
	Лейбл (для текста и логотипов)	35x20мм
	Лейбл (фоновая запечатка)	120x31мм

Внимание!
Логотип или значимое изображение необходимо поместить в область для логотипов и текста.

Вид справа

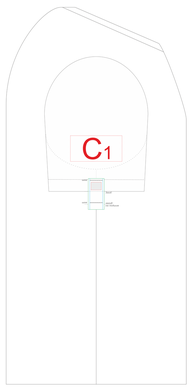

C1	Флекстран	100x100мм
	Лейбл (для текста и логотипов)	15x20мм
	Лейбл (фоновая запечатка)	70x31мм

Внимание!
Логотип или значимое изображение необходимо поместить в область для логотипов и текста.

Вид слева

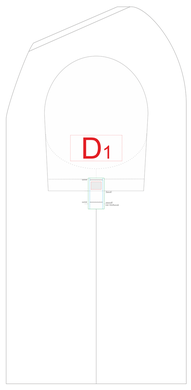

D1	Флекстран	100x100мм
	Лейбл (для текста и логотипов)	15x20мм
	Лейбл (фоновая запечатка)	70x31мм

Внимание!
Логотип или значимое изображение необходимо поместить в область для логотипов и текста.
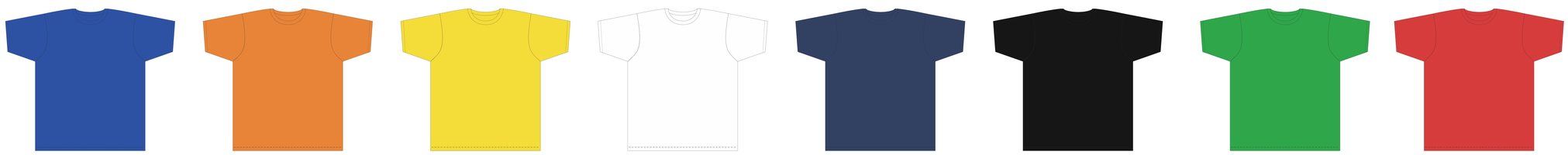
Цвета модели, масштаб 1:2