Арт. 2205

Отрисовка ориентирована на размер S

Внимание: на размерах менее размера L края изображения максимального поля могут уходить в подмышки. Просим учитывать это при расположении макета!

КАСТОМИЗАЦИЯ

лицо

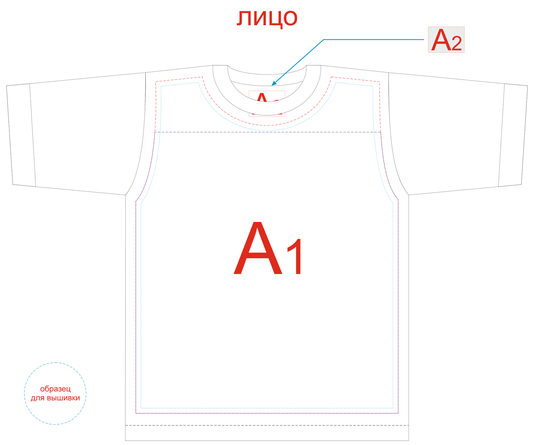

	Вид нанесения	Макс площадь (Ш*В)
A1	Трафаретная печать	360x420мм
	Текстильный принтер	390x490мм
	Термотрансфер	200x200мм
	DTF (текстиль)	390x490мм
	Вышивка	250x230мм
	Вид нанесения	**Макс площадь (Ш*В)**
A2	Трафаретная печать 1+0	70x50мм
	DTF (текстиль)	70x50мм

лицо

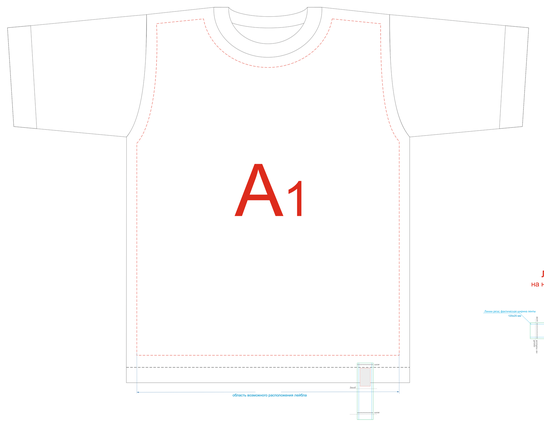

лейбл
на низ футболки

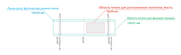

A1	Флекстран	300x210мм
	Лейбл (для текста и логотипов)	35x20мм
	Лейбл (фоновая запечатка)	120x31мм

Внимание!
Логотип или значимое изображение необходимо поместить в область для логотипов и текста.

оборот

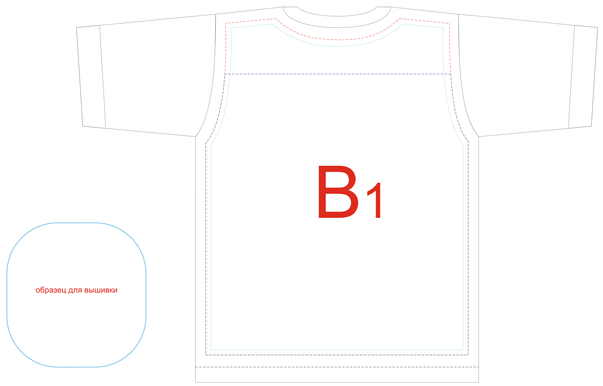

	Вид нанесения	Макс площадь (Ш*В)
B1	Трафаретная печать	360x420мм
	Текстильный принтер	390x490мм
	Термотрансфер	300x300мм
	DTF (текстиль)	390x490мм
	Вышивка	250x230мм

оборот

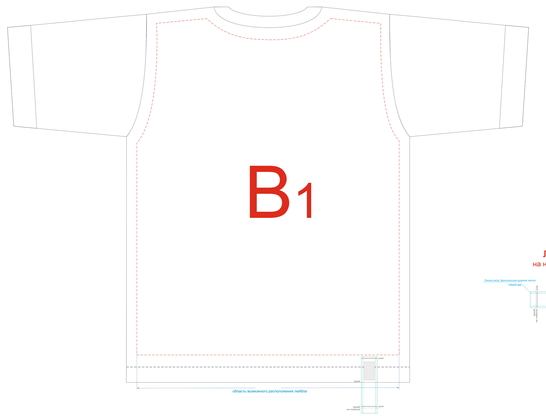

лейбл
на низ футболки

B1	Флекстран	300x210мм
	Лейбл (для текста и логотипов)	35x20мм
	Лейбл (фоновая запечатка)	120x31мм

Внимание!
Логотип или значимое изображение необходимо поместить в область для логотипов и текста.

вид справа

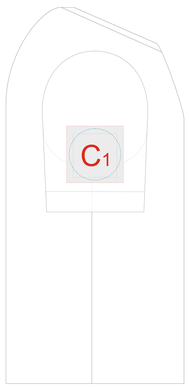

	Вид нанесения	Макс площадь (Ш*В)
C1	Трафаретная печать	110x110мм
	Термотрансфер	110x110мм
	DTF (текстиль)	110x110мм
	Вышивка	100x100мм
	Текстильный принтер	85x85мм

Вид справа

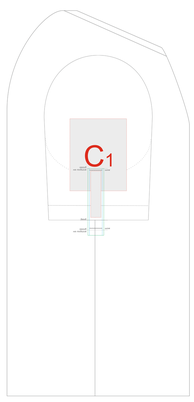

Вид справа (брендтайп)

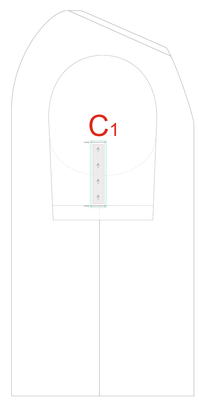

лейбл
на рукав футболки

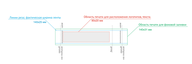

лейбл
на рукав футболки

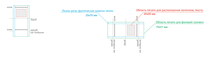

brand tape

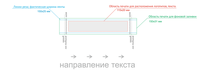

C1	Флекстран	100x100мм
	Лейбл (для текста и логотипов)	90x20мм
	Лейбл (фоновая запечатка)	140x31мм
	Лейбл (для текста и логотипов)	15x20мм
	Лейбл (фоновая запечатка)	70x31мм
	Brand tape (для текста и логотипов)	115x20мм
	Brand tape (фоновая запечатка)	150x31мм

Внимание!
Логотип или значимое изображение необходимо поместить в область для логотипов и текста.

вид слева

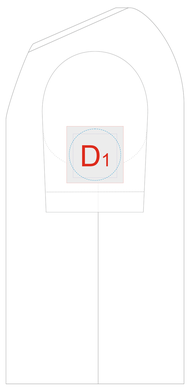

	Вид нанесения	Макс площадь (Ш*В)
D1	Трафаретная печать	110x110мм
	Термотрансфер	110x110мм
	DTF (текстиль)	110x110мм
	Вышивка	100x100мм
	Текстильный принтер	85x85мм

Вид слева

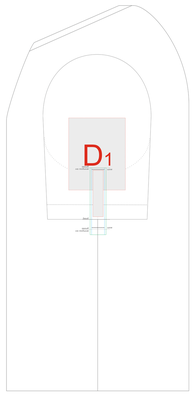

Вид слева (брендтайп)

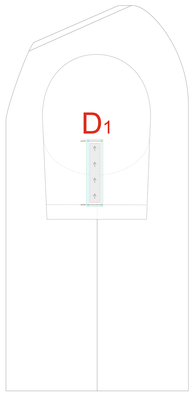

лейбл
на рукав футболки

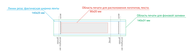

лейбл
на рукав футболки

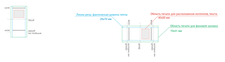

brand tape

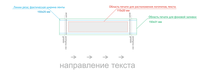

D1	Флекстран	100x100мм
	Лейбл (для текста и логотипов)	90x20мм
	Лейбл (фоновая запечатка)	140x31мм
	Лейбл (для текста и логотипов)	15x20мм
	Лейбл (фоновая запечатка)	70x31мм
	Brand tape (для текста и логотипов)	115x20мм
	Brand tape (фоновая запечатка)	150x31мм

Внимание!
Логотип или значимое изображение необходимо поместить в область для логотипов и текста.
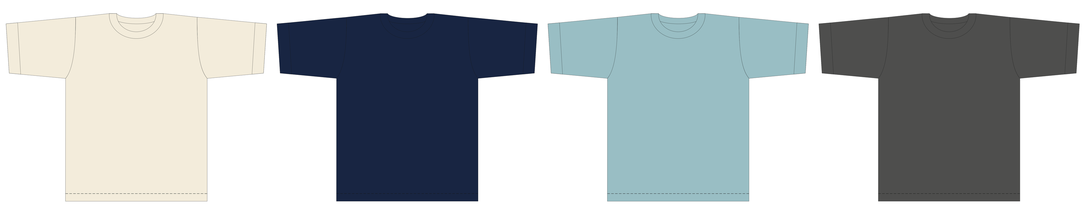
Цвета модели, масштаб 1:2